

Geomatika eta inteligentzia espaziala 2017

geoEuskadi

Euskadiko DEA

EUSKO JAURLARITZA
GOBIERNO VASCO

Euskadiko DEA. Definizioa

- Eusko Jaurlaritzako zeharkako proiektu korporatiboa
- Ingurumen, Lurralde Plangintza eta etxebizitza saileko Lurralde Informazio Zerbitzua buru
- Hainbat arloz osatutako komitea
- geoEuskadi Euskadiko DEAREN geoataria

Euskadiko DEA. Jatorria

Datuen erabilera

Antolakuntza beharra

DIRECTIVAS

DIRECTIVA 2007/2/CE DEL PARLAMENTO EUROPEO Y DEL CONSEJO de 14 de marzo de 2007 por la que se establece una infraestructura de información espacial en la Comunidad Europea (Inspire)

EL PARLAMENTO EUROPEO Y EL CONSEJO DE LA UNIÓN EUROPEA, (2) El presente programa de acción comunitario...

10707 Ley 14/2010, de 5 de julio, sobre las infraestructuras y los servicios de información geográfica en España.

Armonizazioa
Legea

LISIGE

EUSKO JAURLARITZA GOBIERNO VASCO

IDOIA MENDIA CUEVA, CONSEJERA DE JUSTICIA Y ADMINISTRACIÓN PÚBLICA Y SECRETARIA DEL GOBIERNO VASCO

CERTIFICO:

Que el Gobierno Vasco, en sesión celebrada el 13 de septiembre de 2011, adoptó, entre otros, el siguiente Acuerdo:

PROPUESTA DE ACUERDO POR LA QUE SE APRUEBA LA ESTRUCTURA ORGANIZATIVA PARA LA PUESTA EN MARCHA DE LA INFRAESTRUCTURA DE DATOS ESPACIALES DE EUSKADI (IDE DE EUSKADI). (EXP. 2011/00816) (A/20110280)

Barne berrantolakuntza

Euskadiko DEA. Helburu eta oinarriak

Datuak

- Berrerabilera
- Armonizazioa

Teknologia

- Interoperabilitatea
- Estandar zerbitzuak

Koordinazioa

- Beharren hautematea
- Tresna korporatiboak

Hedapena

- Integrazioa
- Errekurtsoak sustatu eta bermatu
- Prestakuntza

Direktiba eta arautegiak betez

- INSPIRE
- LISIGE

Administrazioetako
%80 informazioa
geoerreferentziaduna
da

Euskadiko DEA. geoEuskadi

<http://www.geo.euskadi.eus/>

geoEuskadi. Baliabideak

Katalogoa

- Metadatuak
- Datuak

Zerbitzuak

<http://www.geo.euskadi.eus/s69-15375/es>

geoEuskadi. Bisorea

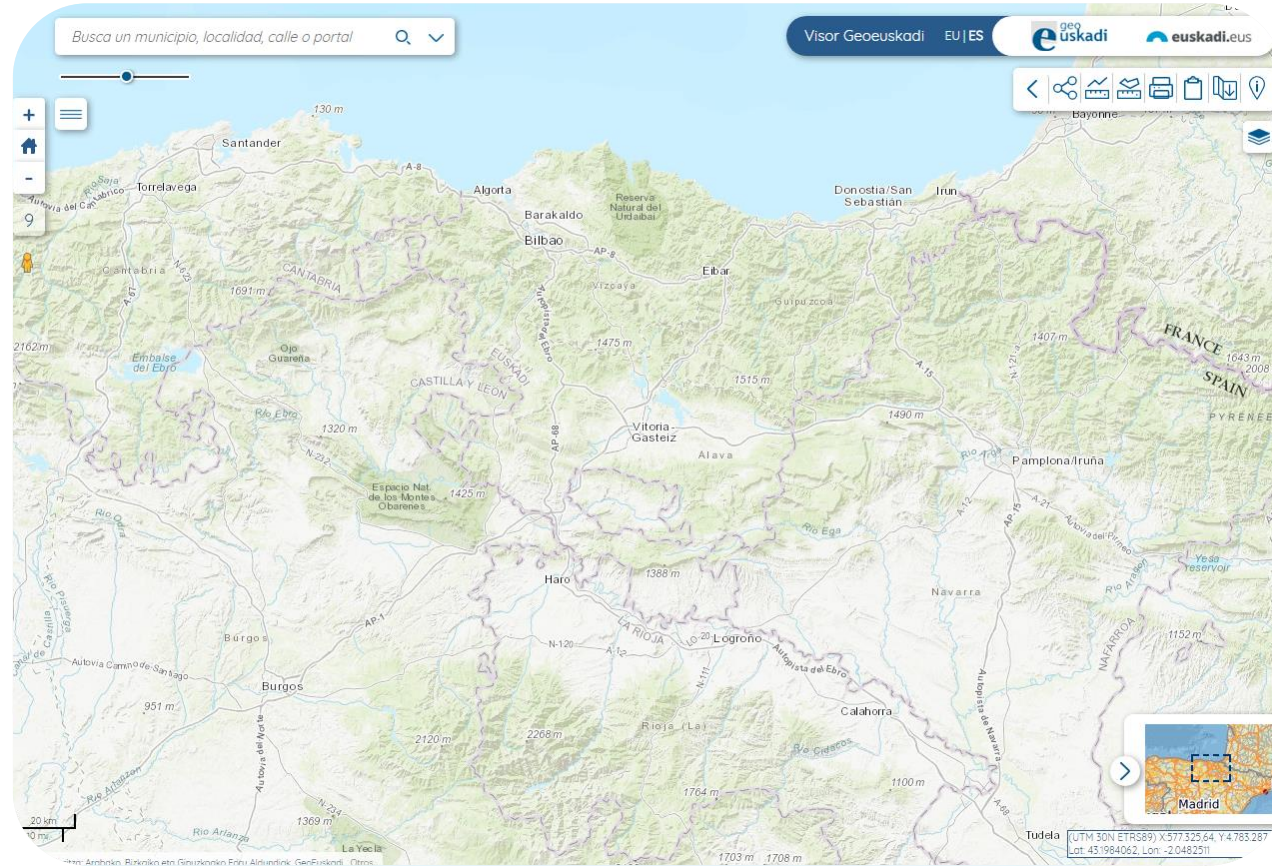

<http://www.geo.euskadi.eus/s69-bisorea/es/x72aGeoEuskadiWAR/index.jsp>

geoEuskadi. Bisorea

Irudi georreferentziatua

Informazio gainezarpena

Profilak eta altuerak

Partekatzeko tresna

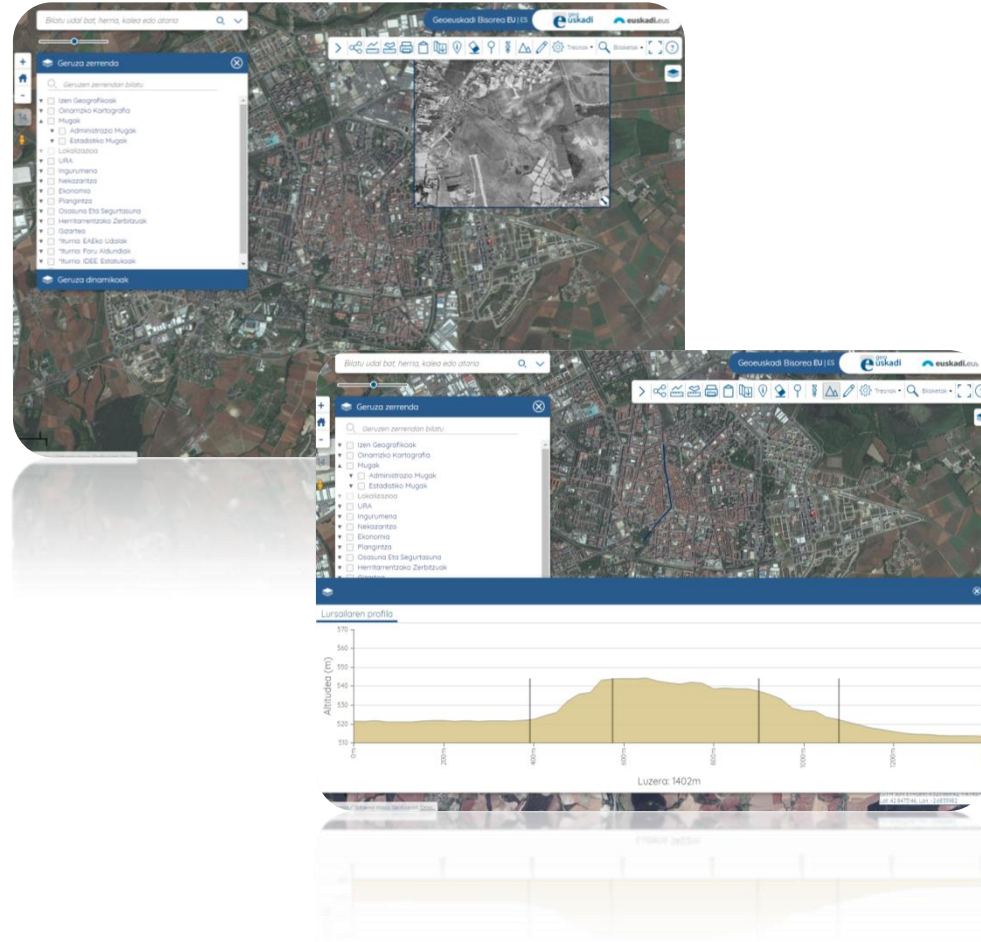

geoEuskadi. Baliabideak

Konparatzailea

Geobitxikeriak

Offline kartografia

GPS Sarea

APIa

Ortoargazkien Konparatzailea

Geo bitxikeriak

Geo-bitxikeriak bistatu...

- Araba 02 - Salburuako aireportua
- Araba 03 - Otaza
- Araba 04 - Leziñana de Ocaño meandrea
- Araba 05 - Gesalza Añana
- Araba 06 - Gerragurdiak VitoriaGasteizen
- Araba 07 - La Hoya herritxka
- Araba 08 - Txabolak (Chozos)
- Araba 09 - Partzelak biltzea
- Araba 10 - Gaztelu petrolio zundaketak
- Araba 11 - Blasteriko urmael gunea
- Araba 12 - Nerbioi urjauzia
- Araba 13 - Anrñin maualekin

Sarearen mapa

geoEuskadi. Web ataria

es | eu

Kontaktua | Laguntza euskadi.eus | Web-mapa

Hasiera

Mapak

Datuen katalogoa

Zerbitzuak

Baliabideak

Laguntza

GeoEuskadi, Euskadiko Datu Espazialen Egitura (DEA)

Ezagutu Euskadiko Datu Espazialen Egitura (DEA) GeoEuskadiri buruz

**2017 urtean zehar
(abuztuan) 200.000
sarrera
web + bisorea**

**143 milioi WMS eta
WMTS zerbitzuen
eskaera**

Proiektu finkatua

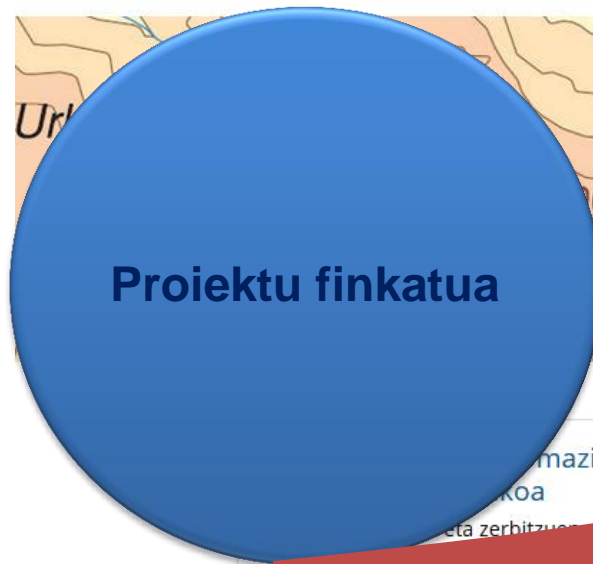

EUSKO JAURLARITZA
GOBIERNO VASCO

xgaritano@hazi.eus

geoEuskadi. Adibideak

URA

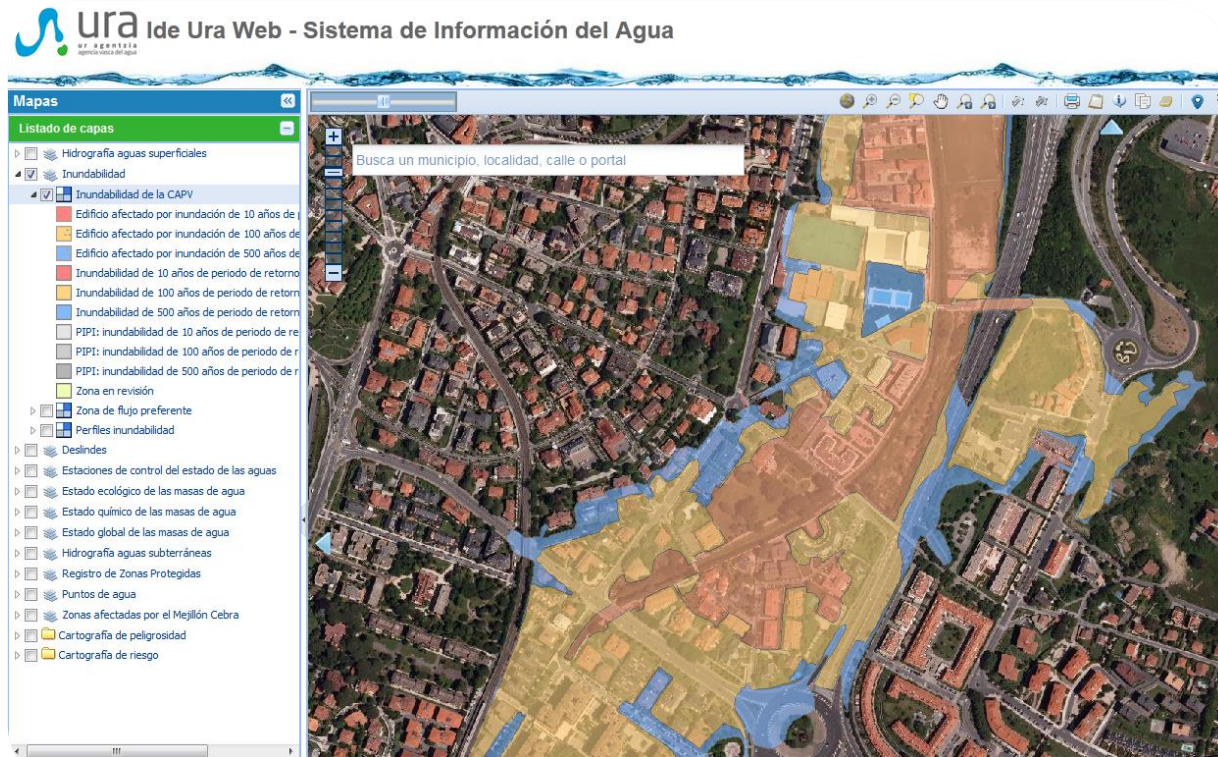

<http://www.uragentzia.euskadi.eus/appcont/gisura>

geoEuskadi. Adibideak

Ingurumena,
Plangintza eta
etxebizitza –
Airearen Kalitatea

Departamento de Medio Ambiente,
Planificación Territorial y Vivienda

Inicio | Mapa de Estaciones | Mapa de Municipios | Medias Horarias | Medias Diarias | Comparativa de Datos

Estás en: Inicio / Medio ambiente / Aire / Datos de Calidad del Aire

Información de la calidad del aire en Euskadi- Mapa de ICA por estación

Filtrar resultado por los siguientes criterios

Tipo de cálculo: ICA Diario por estación | Parámetro: Global

Avisos Generales

- DATOS CALIDAD AIRE EN TIEMPO REAL VALIDADOS MANUALMENTE HASTA EL 30/09/2017 EXCEPTO METEO.

geoEuskadi

Eusko Jaurlaritz / Gobierno Vasco. GeoEuskadi

<http://www.ingurumena.ejgv.euskadi.eus/r49-aa17a/es/aa17aCalidadAireWar/estacion/mapa>

geoEuskadi. Adibideak

Ingurumena, Plangintza eta etxebizitza – Udalerrien informazioa

ADAPTACIÓN DEL PLANEAMIENTO A LA LEY 2/2006 DE SUELO Y URBANISMO

- No adaptados (Red)
- Adaptados (Blue)
- Parzoneras y enriros (Yellow)

ESTADO DE TRAMITACIÓN DEL PLANEAMIENTO

- Sin proceso de revisión (White)
- Acuerdo de inicio de revisión (Diagonal lines)
- Avance (Horizontal lines)
- Aprobación inicial (Vertical lines)
- Aprobación provisional (Cross-hatch)
- COTPV (Grid)
- Aprobación parcial y suspensión parcial (P)
- Planeamiento aprobado por el propio ayuntamiento (O)

<http://www.ingurumena.ejgv.euskadi.eus/r49-aa90a/es/aa90alnbentarioaWar/visor/iniciarVisorMapaCAPV>

geoEuskadi. Adibideak

Ingurumena,
Plangintza eta
etxebizitza –
Udalplana

Departamento de Medio Ambiente y Política Territorial

euskadi.eus

Inicio Contacto Ayuda Mapa del sitio Accesibilidad Sede electrónica

Organización Servicios Áreas Enlaces

Estás en: Inicio / Planificación Territorial y Urbanismo / Udalplan

Udalplan 2015

Consulta

Calificación Global

Residencial	2016.98 Ha.
Act. Económicas	2296.38 Ha.
Sistemas Generales	2963.30 Ha.
No Urbanizable	20357.34 Ha.

Urbano Residencial Consolidado

Superficie	1384.86 Ha.
Nº actual viviendas	93671 Viv.
Viv. libres por ejecutar	2664 Viv.
VPO por ejecutar	625 Viv.
Viv. tasadas	203 Viv.
Viviendas totales	97163 Viv.
Edificabilidad por ejecutar	379128 m ² t

Urbano Residencial No Consolidado

Superficie	214.92 Ha.
Nº actual viviendas	9815 Viv.
Viv. libres por ejecutar	874 Viv.
VPO por ejecutar	1836 Viv.
Viv. tasadas	6607 Viv.
Viviendas totales	19132 Viv.
Edificabilidad por ejecutar	947062 m ² t

Urbanizable Residencial

Listado de capas

Orto 2014 0,25m Cartografía Híbrido

Ir a GeoEuskadi

UTM 30N ETRS89 523499.84, 4745518

<http://www.ingurumena.ejgv.euskadi.eus/r49-udalplan/es/aa33aWAR/interfacesJSP/index.jsp>

geoEuskadi. Adibideak

MoveEuskadi

geoEuskadi. Adibideak

Osakidetza

Osakidetza EUSKO JAURLARITZA GOBIERNO VASCO OSASUN SALUA DEPARTAMENTO DE SALUD euskadi.eus

eu | es Kontakua Laguntza Gunearen mapa Erabilerraztasuna Osakidetza profesionalak

Herritarrak Profesionalak Enpresak Nor gara

Hemen zaude: [Herritarrak](#) » Farmaziak eta botikinak

Farmaziak eta botikinak

- Farmaziak
- Botikinak
- Guardiako farmaziak
- Medikamentuen urrutiko salmenta

Farmaziak eta botikinak

Bilatu gertuen duzun farmazia! Euskadiko farmazia eta botikin guztiak aurkituko dituzu atal honetan, eta gertuen duzuna bilatu ahal izango duzu.

Helbideaz gain, telefono-zenbakia eta jabearen izena ere ikus ditzakezu.

✓ **GUARDIAKO FARMAZIAK**

ARABA BIZKAIA GIPIZKOA

✓ **BILATU GERTUEN DUZUN FARMAZIA**

Buscar...

http://www.osakidetza.euskadi.eus/r85-ckfarm01/es/contenidos/informacion/orain_farmacias_botiquines/es_orain/farmacias_botiquines.html

geoEuskadi. Adibideak

Nekazaritza -
Jarduera
lizentziarako
kartografia

Administrazio Hidraulikoaren txostena behar duten eremuen bisore kartografikoa

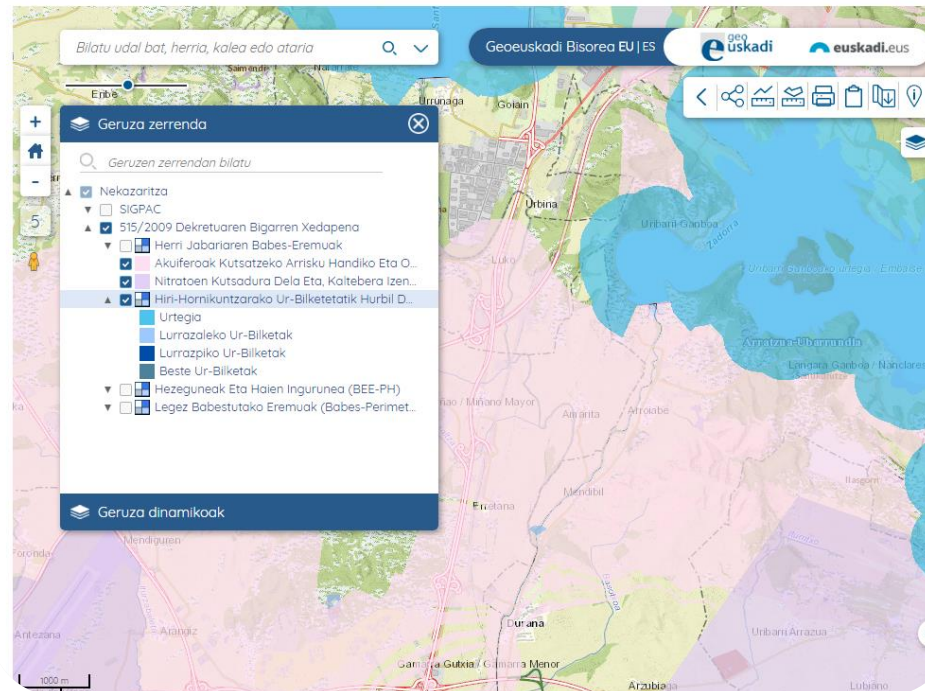

<http://www.euskadi.eus/informacion/cartografia-licencia-de-actividad-de-explotaciones-ganaderas/web01-a2elikal/es/>

geoEuskadi. Adibideak

EUSTAT

Ha activado el panel de selección de áreas geográficas

En este panel deberá dibujar/seleccionar/cargar áreas de su interés para obtener información estadística. Para ello seleccione entre las opciones disponibles:

- 1. Dibuje su área:** Permite definir áreas a través de puntos, líneas o polígonos
- 2. Áreas predefinidas:** Permite seleccionar áreas predefinidas según distintas entidades
- 3. Jerarquías territoriales:** Permite seleccionar entre secciones censales, barrios y entidades de población
- 4. Subir área:** Permite cargar ficheros con selecciones gráficas que haya realizado con otras herramientas

SELECCIÓN DE ÁREAS GEOGRÁFICAS

Dibuje su área | Áreas predefinidas

Jerarquía territorial | Subir área

Primera área

No tiene ninguna área seleccionada

Nueva área

Generar informe

<https://www.eustat.eu/dgsServicesWar/MainId?gsservice=apps&gsrequest=getApplication&idapp=EUSTAT>

Etxebide

ETXEBIDE
ETXEBIZITAZAREN EUSKAL ZERBITZUA
SERVICIO VASCO DE VIVIENDA

Contactáanos
Acceso administraciones
Ayuda
Mapa
Accesibilidad
Sede electrón

EU | ES

- Servicio Vasco de Vivienda
- Solicitud de Vivienda
- Modifica tu solicitud de vivienda
- Adjudicaciones
- Promociones de Vivienda Protegida
- Información sobre venta de suelos cedidos en derecho de superficie 2015
- Compra, venta e intercambio de vivienda protegida
- Alquiler de vivienda
- Esquema de ayudas de la CAPV en materia de vivienda
- Ayuda a la rehabilitación y compra de vivienda
- Servicio de Ayuda al Sobreendeudamiento Familiar
- Orientaciones prácticas
- Opinión y participación
- Contáctanos
-  OBSERVATORIO VASCO DE LA VIVIENDA
-  BIZILAGUN
-  BOLETÍN INFORMATIVO ETXEBIDE
-  PARTICIPACIÓN CIUDADANA

Viviendas seleccionadas del Programa ASAP

* Campos obligatorios

Si quieres ver más detalles de la vivienda, selecciona la que te interesa haciendo clic sobre ella y pulsa el botón "Ver descripción". Si la vivienda está disponible puedes participar en su adjudicación. Haz clic sobre ella y pulsa el botón "Solicitar esta vivienda".

Municipio	Dirección	Superficie	Habitación	Baños	Renta	Solicitar	Descripción
Abadiño	Calle Txinurrisolto 12 4	64,15	2	1	450,00	Solicitar esta Vivienda	Ver Descripción
Basauri	Calle Andalucía 3 3º	98,55	4	2	495,00	Solicitar esta Vivienda	Ver Descripción
Basauri	Calle Antonio Fernandez 15 5º	70,99	2	1	500,00	Solicitar esta Vivienda	Ver Descripción
Basauri	Calle Basozelai 6 bajo	42,15	1	1	490,00	Solicitar esta Vivienda	Ver Descripción
Basauri	Calle Balendin Enbeita 2 pb	41,14	2	1	455,00	Solicitar esta Vivienda	Ver Descripción
Basauri	Calle Frantzisko Kortabarria 2 5º	114,74	4	2	520,00	Solicitar esta Vivienda	Ver Descripción
Basauri	Avenida Aguirre Lehendakaria 81 4º	71,40	2	1	485,00	Solicitar esta Vivienda	Ver Descripción
Basauri	Calle Doktor Fleming 5 4º	53,86	2	1	465,00	Solicitar esta Vivienda	Ver Descripción
Basauri	Calle Nagusia 28 7º	88,43	3	1	475,00	Solicitar esta Vivienda	Ver Descripción
Basauri	Calle Aratxia Ibarra 1 2º	71,95	3	1	485,00	Solicitar esta Vivienda	Ver Descripción

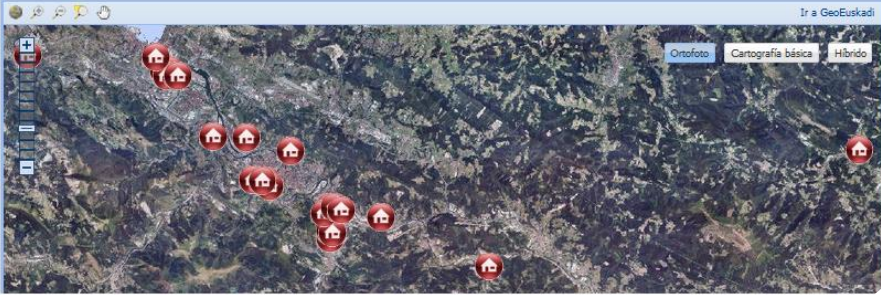

Ir a GeoEuskadi

Ortofoto Cartografía básica Híbrido

<https://apps.euskadi.eus/x39-appconty/es/y35aWebCiudadanoWar/viviendasasap/map?locale=es>

geoEuskadi. Adibideak

Irekia

<http://www.irekia.euskadi.es/es/debates/947-mapas-peligrosidad-riesgo-inundacion-las-cuencas-internas-del-pais-vasco-consulta-publica?stage=discussion>

geoEuskadi. Adibideak

Irekia

 **argazki.irekia**
ARTXIBO FOTOGRAFIKO IREKIA

 **euskadi.eus**
kontakatuak | mapa | erabilerraztasuna | egoitza elektronikoa

« | es | eu | [Igo zure argazkia](#) | [Zer da Argazki](#) | [Irekia](#)

ARGAZKIN PARTE HARTU. IGO ZURE ARGAZKIA

ARGAZKIAREN DATUAK

Argazkia * Ningún archivo seleccionado [Baldintza teknikoak](#)

Izenburua *

Deskribapena *

Tagak Puntu eta komak bereziak

Argazkiaren eguna * Formatea ee/hh/uuuu

Lekua * Puntu eta komak bereziak

Koordenatuak Longitudea Latitudea GeoEuskadi alboko bisorea erabil ezazu lekua topatu eta bertako koordenatuak formularioan kargatzeko: aurkitu lehenengo puntua mapan dagokion zoom egokiarekin eta aipaturiko puntua seinalatu mapan saguarekin.

http://argazki.irekia.euskadi.eus/eu/uploads/new?utf8=%E2%9C%93&accept_legal=1

geoEuskadi. Adibideak

Ortuellako Udala

<http://www.ortuella.eus/es-ES/Recursos/Paginas/default.aspx>

geoEuskadi. Adibideak

Laukizeko Udala

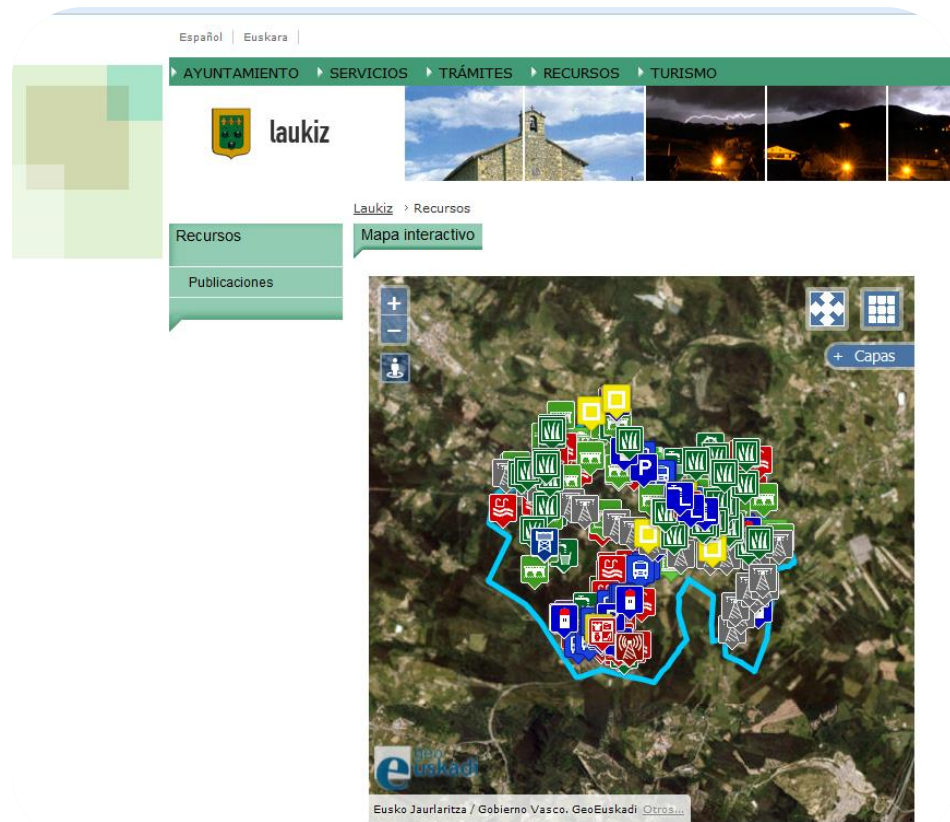

<http://www.laukiz.eus/es-ES/Recursos/Paginas/default.aspx>

Garapena

- Informazio gehiago
- Plataforma eguneratu
- Datu iturri berrien integrazioa
- Datuen analisia erraztu
- INSPIRE

Laburpena

Informazio publikoak jakintzaren gizartea aberasten du, informazio geografikoa ez da salbuespena.

Informazio geografikoa aukeratik betebeharrera aldatu da.

Informazioa partekatu baliabideak optimizatuz.

Erakundeen arteko lankidetzeta.

Laburpena

geoEuskadik kalitatezko datu, tresna informatiko eta teknologia.

Azken joera eta errealitateei dagokienez eguneratuta.

Erabiltzaile profesionala edo partikularra datu publikoak eta zerbitzu espazialak aurkitu eta eskuratzeko.

URL zerrenda. Baliabideak

Geoportala

www.geo.euskadi.eus

Datuen katalogoa

<http://www.geo.euskadi.eus/s69-temas/es>

Geozerbitzuen katalogoa

http://www.geo.euskadi.eus/s69-geoser/es/contenidos/informacion/servicios_estandares/es_81/servicios_estandares.html

geoEuskadiren API

<http://www.geo.euskadi.eus/api-geoEuskadi-ejemplos-del-visor/s69-geocont/es/>

URL zerrenda. Adibideak

<http://www.geo.euskadi.eus/s69-15375/eu/>

<http://www.geo.euskadi.eus/s69-bisorea/es/x72aGoeuskadiWAR/index.jsp>

<http://www.uragentzia.euskadi.eus/appcont/qisura>

<http://www.ingurumena.ejgv.euskadi.eus/r49-aa17a/es/aa17aCalidadAireWar/estacion/mapa>

<http://www.ingurumena.ejgv.euskadi.eus/r49-aa90a/es/aa90aInbentarioaWar/visor/iniciarVisorMapaCAPV>

<http://www.ingurumena.ejgv.euskadi.eus/r49-udalplan/es/aa33aWAR/interfacesJSP/index.jsp>

<http://moveuskadi.euskadi.eus/aa31-home/es/aa27aModuloWar/incidencias>

<http://www.osakidetza.euskadi.eus/r85->

[ckfarm01/es/contenidos/informacion/orain farmacias botiquines/es_orain/farmacias botiquines.html](ckfarm01/es/contenidos/informacion/orain farmacias botiquines/es_orain/farmacias_botiquines.html)

<http://www.euskadi.eus/informacion/cartografia-licencia-de-actividad-de-explotaciones-ganaderas/web01-a2elikal/es/>

<https://www.eustat.eus/dgsServicesWar/MainId?gsservice=apps&gsrequest=getApplication&idapp=EUSTAT>

<https://apps.euskadi.eus/x39-appconty/es/y35aWebCiudadanoWar/viviendasasap/map?locale=es>

<http://www.irekia.euskadi.eus/es/debates/947-mapas-peligrosidad-riesgo-inundacion-las-cuencas-internas-del-pais-vasco-consulta-publica?stage=discussion>

http://argazki.irekia.euskadi.eus/eu/uploads/new?utf8=%E2%9C%93&accept_legal=1

<http://www.ortuella.eus/es-ES/Recursos/Paginas/default.aspx>

<http://www.laukiz.eus/es-ES/Recursos/Paginas/default.aspx>

Eskerrik asko zuen arretagatik

Xabier Garitano Plágaro

xgaritano@hazi.eus

